NAVODILO ZA LUM – 7. teden

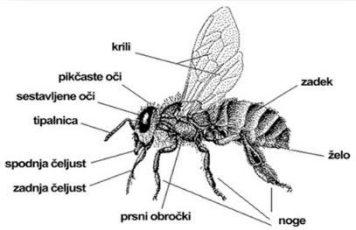

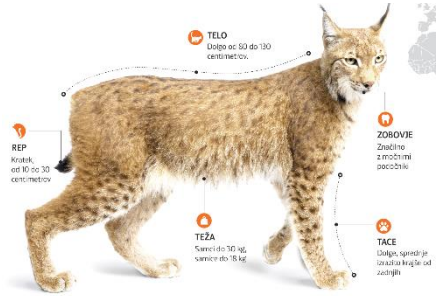

UČNA TEMA: LEPLJENKA (KOLAŽ)

Pri spoznavanju okolja ste izdelovali miselne vzorce o različnih umetnih in grajenih življenjskih okoljih in spoznali različne živali ki v teh okoljih živijo.

So zelo različne in sigurno vam je katera posebej zanimiva.

O živalih ste se učili tudi pri angleščini in tam ste poimenovali dele telesa in vso to znanje bomo danes združili pri likovni umetnosti.

Živalska telesa so zelo različna in nekatera imajo posebnosti. Spomnite se nanje ob spodnjih sličicah in bodite pozorni na podrobnosti in posebnosti, kot so rep, luske, kljun, brki, število nog, krila …

KAKŠNA JE VAŠA LIKOVNA NALOGA V TEM TEDNU?

Izdelali boste lepljenko z motivom izbrane živali.

1. Zaščitite delovni prostor.

2. Poiščite stari papir, ki ga več ne potrebujete (časopis, reklamne časopise, serviete …).

3. Pripravite si lepilo in večji list, po možnosti risalni list ali list od starega koledarja.

4. Na list si skicirajte izbrano žival in pazite, kako jo boste postavili v prostor, na velikost in obliko.

5. Papir, s katerim boste polepili živalsko telo, si natrgajte na približno 2 cm široke koščke. Bodite pozorni na barve, saj lahko z različnimi barvami prikažete posamezne dele telesa in bo živalska podoba dobila bolj realno sliko.

6. Dele telesa postopoma namažite z lepilom in nanj polagajte koščke papirja. Bodite natančni pri lepljenju in prilepite celotno površino lističa.
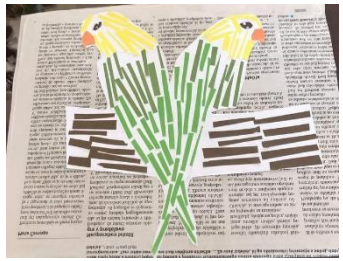
7. Svoj izdelek lahko dopolnite še s kakšno svojo idejo, materialom ... Bodite ustvarjalni. FOTOGRAFIJO IZDELKA POŠLJITE UČITELJICI.